



嗇色園主辦可藝中學

Ho Ngai College (Sponsored by Sik Sik Yuen)

e悅讀學校計劃

先登入學校網頁：www.hongai.edu.hk



按畫面右上角



按「登入」鍵

教城電子報10月號

元宇宙創建教育新氣象

訂閱教城資訊

焦點



小校報11月號 · 本地發明的街



【教師專業發展】電子評估工



【英文詞彙遊戲】各式各樣的

活動

更多活動



17 Nov 【教師專業發展】電子評估工具工作坊

17/11/2022

26 Nov 「e世代·網樂行」家長講座 (一)：網絡危機及應對錦囊

26/11/2022



[ENG](#) | [主頁](#)

會員登入:

電郵 / 教城帳戶

輸入密碼

顯示密碼

[忘記密碼](#) | [忘記帳戶](#)

 登入

或以其他帳戶登入:



輸入登入名稱及密碼
(已貼於手冊內)



香港教育城 HkedCity

認識教城 教師 中學生 小學生 家長 企業

搜尋 | English | 訂閱教城資訊

少年Teen空

- 互動學習
 - 知文識趣
 - English Campus
 - TVNews
 - 「通識達人」網上挑戰計劃
 - STAR
 - 網上試題學習平台
 - 資源及工具
- 閱讀及創作
 - 創作天地
 - 香港閱讀城
 - 閱讀點評
 - e悅讀學校計劃**
- 生活通識
 - 探知部落
 - 新聞點評
- 個人成長
 - 成長錦囊
- 活動與社群

https://www.hkedcity.net/teencampus/

【教師專業發展】電子評估工具工作坊
17 Nov 17/11/2022

「e世代·網樂行」家長講座 (一)：網絡危機及應對錦囊
26 Nov 26/11/2022

1. 選取中學生
2. 按e悅讀學校計劃



認識教城 教師 中學生 小學生 家長 企業

搜尋



圖書

好書推介

e悅讀學校計劃

閱讀服務

我的閱讀城

教師管理頁

香港閱讀城 > 圖書



e悅讀學校計劃 589

貴校已訂閱本閱讀組合。請挑選電子書加入你的教城書櫃，開始閱讀。

按閱讀組合瀏覽：

- 全部 教城組合 22/23_hnc (已訂閱) 現代經典作家系列 (固定版面) (已訂閱) 中國古典名著系列 (固定版面) (已訂閱)
- 英文經典系列 (固定版面) (已訂閱) 中華里系列 (已訂閱) NET Series (已訂閱)

按語言瀏覽：

- 全部 英文 中文 中英文

搜尋電子書：

輸入關鍵字 / 作者 / 書名 / 國際書號

搜尋

全部

文學小說

語言文字

自然科普

人物傳記

人文史地

文化藝術

社會科學

生活百科

漫畫及繪本

學與教

親子及家庭 兒童讀物

隨機



1. 學生可按閱讀組合瀏覽電子書
2. 或輸入合適資料搜尋電子書

點選電子書封面以便瀏覽書籍簡介

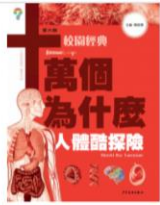

十萬個為什麼 (校園版)：人體酷探險
韓啟德
聯合電子出版有限公司

加入教城書櫃



中華里一歷史系列：宋朝忠義之士
網上中華基金會
優質教育基金

加入教城書櫃



中華里一時珍篇
網上中華
優質教育

加



背影 (第二版)
朱自清
三聯書店(香港)

加入教城書櫃



中華里一歷史系列：八國聯軍
網上中華基金會
優質教育基金

加入教城書櫃



孔子—中公治修
中華書局

加

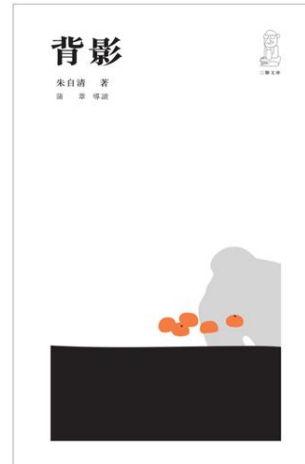

作者：朱自清 (著)
出版社：三聯書店(香港)
出版日期：02/2020
國際書號：9789620445781
計劃：教城組合 22/23_hnc



閱讀電子書

借閱實體書

借閱電子書

內容簡介

作者簡介

本書是現代著名作家朱自清的散文集，收錄散文十五篇，並以其代表作品〈背影〉命名，是該時期的經典之作，頗能反映一代文學面貌。朱文用筆溫潤細密，情味醇醇，尤適合青年讀者讀之以陶冶性情、積蓄文學養分。

版面：彈性 / 流式

揀選喜愛的圖書後，按下「加入教城書櫃」。



十萬個為什麼 (校園版)：人體酷探險
韓啟德
聯合電子出版有限公司

加入教城書櫃



中華里—歷史系列：宋朝忠義之士
網上中華基金會
優質教育基金

加入教城書櫃



中華里—人物系列：李時珍
網上中華基金會
優質教育基金

加入教城書櫃



蝦子香
胡燕青
匯智出版

加入教城書櫃



中華里—人物系列：岳飛
網上中華基金會
優質教育基金

加入教城書櫃



背影 (第二版)
朱自清
三聯書店(香港)

加入教城書櫃



中華里—歷史系列：八國聯軍
網上中華基金會
優質教育基金

加入教城書櫃

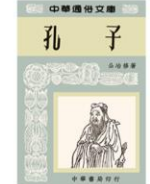

孔子—中華通俗文庫
公冶修
中華書局

加入教城書櫃

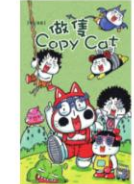

做隻Copy Cat
草日
三聯書店(香港)

加入教城書櫃



無花果
胡燕青
匯智出版

加入教城書櫃

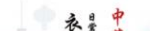



點擊「閱讀
後，便可開
始閱讀圖書
圖書亦會自
動放在「教
城書櫃」中



十萬個為什麼 (校園版) : 人體酷探險
韓啟德
聯合電子出版有限公司

 加入教城書櫃



中華里—歷史系列：宋朝忠義之士
網上中華基金會
優質教育基金

 加入教城書櫃



中華里—人物系列：李時珍篇
網上中華基金會
優質教育基金

 加入教城書櫃



蝦子香
胡燕青
匯智出版

 加入教城書櫃



中華里—人物系列：岳飛篇
網上中華基金會
優質教育基金

 加入教城書櫃



背影 (第二版)
朱自清
三聯書店(香港)

 閱讀電子書



中華里—歷史系列：八國聯軍
網上中華基金會
優質教育基金

 加入教城書櫃

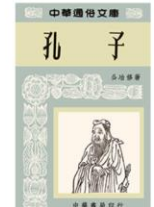

孔子—中華通俗文庫
公冶修
中華書局

 加入教城書櫃

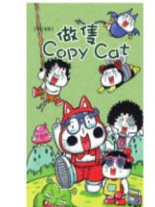

做隻Copy Cat
草日
三聯書店(香港)

 加入教城書櫃



無花果
胡燕青
匯智出版

 加入教城書櫃



閱讀電子書

背影 (第二版)



背影

朱自清 著
蕭 華 導讀





如尚未完成閱讀，期後可隨時在個人
「教城書櫃」內點擊已儲存的電子書進行閱讀。

背影 (第二版)



背影

朱自清 著
蕭 華 導讀



進入「教城書櫃」



背影 (第二版)

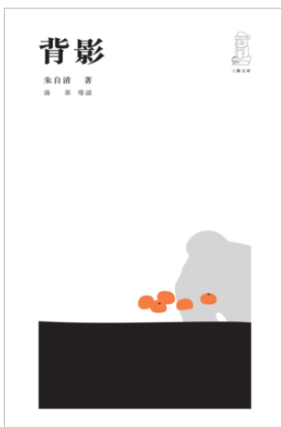

作者：朱自清 (著)
出版社：三聯書店(香港)
出版日期：02/2020
國際書號：9789620445781
計劃：教城組合 22/23_hnc



閱讀電子書

借閱實體書

借閱電子書

內容簡介

作者簡介

本書是現代著名作家朱自清的散文集，收錄散文十五篇，並以其代表作品《背影》命名，是該時期的經典之作，頗能反映一代文學面貌。朱文用筆溫潤細密，情味醇濃，尤適合青年讀者讀之以陶冶性情、積蓄文學養分。

版面：彈性 / 流式

相關書籍

杜甫詩選 吶喊 彷徨



杜甫詩選 (第二版)
吶喊 (第二版)
彷徨 (第二版)

箴言精選六十則



創作獎勵計劃得獎作品集15

讀者書評 (0)

你的評分：☆☆☆☆☆

你的書評：

(字數上限：500)

請在此輸入你的書評

可於閱畢電子書 後寫下書評





派發書本



訂閱

電子書

圖書

e悅讀學校計劃

熱門書籍

文學小說

語言文字

自然科普

人物傳記

人文史地

文化藝術

社會科學

生活百科

漫畫及繪本

親子及家庭

兒童讀物

學與教



前往「香港閱讀城」網站，
以教城教師帳戶登入後，
會顯示「教師管理頁」欄

16

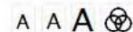

輸入關鍵字 / 作者 / 書名 / 國際書號

搜尋

按程度瀏覽：

全部

學前教育

第一學習階段 (小一至小三)

第二學習階段 (小四至小六)

第三學習階段 (中一至中三)

第四學習階段 (中四至中六)

其他

按藏書類型瀏覽：

全部

試閱本

免費電子書

香港公共圖書館館藏

新書上架 (1 / 3)



或序或散成團



牛下的青澀歲月



春夏秋冬



醫林廣記系列之杏壇
解惑



探索花花純素世界



訂閱

電子書

圖書

e悅讀學校計劃

熱門書籍

文學小說

語言文字

自然科普

人物傳記

人文史地

文化藝術

社會科學

生活百科

漫畫及繪本

親子及家庭

兒童讀物

學與教

圖書 ▾

好書推介 ▾

e悅讀學校計劃 ▾

閱讀服務 ▾

我的閱讀城 ▾

教師管理頁 ▲

閱讀約章 - 學校報告

e悅讀學校計劃 - 學校報告

e悅讀學校計劃 - 派發書本

e悅讀學校計劃 - 書本派發

e悅讀學校計劃 - 學生證書

報告

範本

於「教師管理頁」欄，點選
「e悅讀學校計劃 - 派發書本」

16

A A A

輸入關鍵字 / 作者 / 書名 / 國際書號

搜尋

按程度瀏覽：

全部

學前教育

第一學習階段 (小一至小三)

第二學習階段 (小四至小六)

第三學習階段 (中一至中三)

第四學習階段 (中四至中六)

其他

按藏書類型瀏覽：

全部

試閱本

免費電子書

香港公共圖書館館藏

新書上架 (1 / 3)



或序或散成團



牛下的青澀歲月



春夏秋冬



醫林廣記系列之杏壇
解惑



探索花花純素世界



e悅讀學校計劃 - 派發書本

書本派發系統



此處顯示每月最多可派發的書本數量

選擇書本

每月最多派發 15 本書

已派書本數量： 0 / 15

選擇派發書本：

1 共 68 頁 10 1 - 10 共 677 條

書名	作者	出版社	書籍類別	閱讀組合	已派發
<input type="checkbox"/> 3D打印及設計 (Tinkercad)	創新科技教育有限公司	創新科技教育有限公司	1) 科技 2) 資訊科技教育	1) 中學組合20/21 指定書目	
<input type="checkbox"/> A Journey into the Interior of the Earth	Jules Verne	Hong Kong Education City	1) 世界文學	1) 英文經典系列 (文字同步閱讀)	
<input type="checkbox"/> A Journey into the Interior of the Earth	Jules Verne	Hong Kong Education City	1) 世界文學	1) 英文經典系列 (彈性版面)	
<input type="checkbox"/> A Journey into the Interior of the Earth	Jules Verne	Hong Kong Education City	1) 世界文學	1) 英文經典系列 (固定版面)	
<input type="checkbox"/> A Midsummer Night's Dream	William Shakespeare	Hong Kong Education City	1) 世界文學	1) 英文經典系列 (文字同步閱讀)	
<input type="checkbox"/> A Midsummer Night's Dream	William Shakespeare	Hong Kong Education City	1) 世界文學	1) 英文經典系列 (彈性版面)	
<input type="checkbox"/> A Midsummer Night's Dream	William Shakespeare	Hong Kong Education City	1) 世界文學	1) 英文經典系列 (固定版面)	
<input type="checkbox"/> A Study in Scarlet	Arthur Conan Doyle	Hong Kong Education City	1) 世界文學	1) 英文經典系列 (文字同步閱讀)	
<input type="checkbox"/> A Study in Scarlet	Arthur Conan Doyle	Hong Kong Education City	1) 兒童讀物 2) 世界文學	1) 英文經典系列 (彈性版面)	
<input type="checkbox"/> A Study in Scarlet	Arthur Conan Doyle	Hong Kong Education City	1) 兒童讀物 2) 世界文學	1) 英文經典系列 (固定版面)	

1 共 68 頁 10 1 - 10 共 677 條

已選書本數量：0

繼續



e悅讀學校計劃 - 派發書本

書本派發系統

選擇書本

每月最多派發 15 本書

已派書本數量： 0/15

可按書名搜尋書籍

選擇派發書本：

書名	作者	出版社	書籍類別	閱讀組合	已派發
<input type="checkbox"/> 3D打印及設計 (Tinkercad)	創新科技教育有限公司	創新科技教育有限公司	1) 科技 2) 資訊科技教育	1) 中學組合20/21 指定書目	
<input type="checkbox"/> A Journey into the Interior of the Earth	Jules Verne	Hong Kong Education City	1) 世界文學	1) 英文經典系列 (文字同步閱讀)	
<input type="checkbox"/> A Journey into the Interior of the Earth	Jules Verne	Hong Kong Education City	1) 世界文學	1) 英文經典系列 (彈性版面)	
<input type="checkbox"/> A Journey into the Interior of the Earth	Jules Verne	Hong Kong Education City	1) 世界文學	1) 英文經典系列 (固定版面)	
<input type="checkbox"/> A Midsummer Night's Dream	William Shakespeare	Hong Kong Education City	1) 世界文學	1) 英文經典系列 (文字同步閱讀)	
<input type="checkbox"/> A Midsummer Night's Dream	William Shakespeare	Hong Kong Education City	1) 世界文學	1) 英文經典系列 (彈性版面)	
<input type="checkbox"/> A Midsummer Night's Dream	William Shakespeare	Hong Kong Education City	1) 世界文學	1) 英文經典系列 (固定版面)	
<input type="checkbox"/> A Study in Scarlet	Arthur Conan Doyle	Hong Kong Education City	1) 世界文學	1) 英文經典系列 (文字同步閱讀)	
<input type="checkbox"/> A Study in Scarlet	Arthur Conan Doyle	Hong Kong Education City	1) 兒童讀物 2) 世界文學	1) 英文經典系列 (彈性版面)	
<input type="checkbox"/> A Study in Scarlet	Arthur Conan Doyle	Hong Kong Education City	1) 兒童讀物 2) 世界文學	1) 英文經典系列 (固定版面)	

已選書本數量：0

繼續



e悅讀學校計劃 - 派發書本

書本派發系統



選擇書本

每月最多派發 15 本書

已派書本數量： 0 / 15

或按作者搜尋

選擇派發書本：

書名	作者	出版社	書籍類別	閱讀組合	已派發
<input type="checkbox"/> 3D打印及設計 (Tinkercad)	創新科技教育有限公司	創新科技教育有限公司	1) 科技 2) 資訊科技教育	1) 中學組合20/21 指定書目	
<input type="checkbox"/> A Journey into the Interior of the Earth	Jules Verne	Hong Kong Education City	1) 世界文學	1) 英文經典系列 (文字同步朗讀)	
<input type="checkbox"/> A Journey into the Interior of the Earth	Jules Verne	Hong Kong Education City	1) 世界文學	1) 英文經典系列 (彈性版面)	
<input type="checkbox"/> A Journey into the Interior of the Earth	Jules Verne	Hong Kong Education City	1) 世界文學	1) 英文經典系列 (固定版面)	
<input type="checkbox"/> A Midsummer Night's Dream	William Shakespeare	Hong Kong Education City	1) 世界文學	1) 英文經典系列 (文字同步朗讀)	
<input type="checkbox"/> A Midsummer Night's Dream	William Shakespeare	Hong Kong Education City	1) 世界文學	1) 英文經典系列 (彈性版面)	
<input type="checkbox"/> A Midsummer Night's Dream	William Shakespeare	Hong Kong Education City	1) 世界文學	1) 英文經典系列 (固定版面)	
<input type="checkbox"/> A Study in Scarlet	Arthur Conan Doyle	Hong Kong Education City	1) 世界文學	1) 英文經典系列 (文字同步朗讀)	
<input type="checkbox"/> A Study in Scarlet	Arthur Conan Doyle	Hong Kong Education City	1) 兒童讀物 2) 世界文學	1) 英文經典系列 (彈性版面)	
<input type="checkbox"/> A Study in Scarlet	Arthur Conan Doyle	Hong Kong Education City	1) 兒童讀物 2) 世界文學	1) 英文經典系列 (固定版面)	

已選書本數量：0

繼續



e悅讀學校計劃 - 派發書本

書本派發系統



選擇書本

每月最多派發 15 本書

已派書本數量： 0 / 15

選擇派發書本：

書名	閱讀組合	已派發
<input checked="" type="checkbox"/> 3D打印及設計 (Tinkercad)	1) 科技 2) 資訊科技教育	
<input type="checkbox"/> A Journey into the Interior of the Earth	Jules Verne Hong Kong Education City 1) 世界文學	1) 英文經典系列 (文字同步朗讀)
<input checked="" type="checkbox"/> A Journey into the Interior of the Earth	Jules Verne Hong Kong Education City 1) 世界文學	1) 英文經典系列 (彈性版面)
<input type="checkbox"/> A Journey into the Interior of the Earth	Jules Verne Hong Kong Education City 1) 世界文學	1) 英文經典系列 (固定版面)
<input type="checkbox"/> A Midsummer Night's Dream	William Shakespeare Hong Kong Education City 1) 世界文學	1) 英文經典系列 (文字同步朗讀)
<input checked="" type="checkbox"/> A Midsummer Night's Dream	William Shakespeare Hong Kong Education City 1) 世界文學	1) 英文經典系列 (彈性版面)
<input checked="" type="checkbox"/> A Midsummer Night's Dream	William Shakespeare Hong Kong Education City 1) 世界文學	1) 英文經典系列 (固定版面)
<input checked="" type="checkbox"/> A Study in Scarlet	Arthur Conan Doyle Hong Kong Education City 1) 世界文學	1) 英文經典系列 (文字同步朗讀)
<input type="checkbox"/> A Study in Scarlet	Arthur Conan Doyle Hong Kong Education City 1) 兒童讀物 2) 世界文學	1) 英文經典系列 (彈性版面)
<input type="checkbox"/> A Study in Scarlet	Arthur Conan Doyle Hong Kong Education City 1) 兒童讀物 2) 世界文學	1) 英文經典系列 (固定版面)

別選要派發的書本

已選書本數量： 5

繼續



e悅讀學校計劃 - 派發書本

書本派發系統



選擇書本

每月最多派發 15 本書

已派書本數量： 0 / 15

選擇派發書本：

書名	作者	出版社	書籍類別	閱讀組合	已派發
<input checked="" type="checkbox"/> 3D打印及設計 (Tinkercad)	創新科技教育有限公司	創新科技教育有限公司	1) 科技 2) 資訊科技教育	1) 中學組合20/21 指定書目	
<input type="checkbox"/> A Journey into the Interior of the Earth	Jules Verne	Hong Kong Education City	1) 世界文學	1) 英文經典系列 (文字同步朗讀)	
<input checked="" type="checkbox"/> A Journey into the Interior of the Earth	Jules Verne	Hong Kong Education City	1) 世界文學	1) 英文經典系列 (彈性版面)	
<input type="checkbox"/> A Journey into the Interior of the Earth	Jules Verne	Hong Kong Education City	1) 世界文學	1) 英文經典系列 (固定版面)	
<input type="checkbox"/> A Midsummer Night's Dream	William Shakespeare	Hong Kong Education City	1) 世界文學	1) 英文經典系列 (文字同步朗讀)	
<input checked="" type="checkbox"/> A Midsummer Night's Dream	William Shakespeare	Hong Kong Education City	1) 世界文學	1) 英文經典系列 (彈性版面)	
<input checked="" type="checkbox"/> A Midsummer Night's Dream	William Shakespeare	Hong Kong Education City	1) 世界文學	1) 英文經典系列 (固定版面)	
<input checked="" type="checkbox"/> A Study in Scarlet	Arthur Conan Doyle	Hong Kong Education City	1) 世界文學	1) 英文經典系列 (文字同步朗讀)	
<input type="checkbox"/> A Study in Scarlet	Arthur Conan Doyle	Hong Kong Education City	1) 兒童讀物 2) 世界文學	1) 英文經典系列 (彈性版面)	
<input type="checkbox"/> A Study in Scarlet	Arthur Conan Doyle	Hong Kong Education City	1) 兒童讀物 2) 世界文學	1) 英文經典系列 (固定版面)	

然後按「繼續」

已選書本數量：5

繼續



e悅讀學校計劃 - 派發書本

書本派發系統



派發對象

可派發書本給指定年級、班別及個別學生

選擇班級/班別：

- | | |
|--|---|
| <input type="checkbox"/> K2 | <input type="checkbox"/> K24567 |
| <input type="checkbox"/> P2 | <input type="checkbox"/> P2A |
| <input type="checkbox"/> P5 | <input type="checkbox"/> P5B |
| <input type="checkbox"/> P6 | <input type="checkbox"/> P6A |
| <input checked="" type="checkbox"/> S1 | <input checked="" type="checkbox"/> S1C |
| <input type="checkbox"/> S2 | <input checked="" type="checkbox"/> S1X |
| <input type="checkbox"/> S3 | <input checked="" type="checkbox"/> S1B |
| <input type="checkbox"/> S4 | <input checked="" type="checkbox"/> S1A |
| <input type="checkbox"/> S5 | <input checked="" type="checkbox"/> S1D |
| <input type="checkbox"/> S6 | <input type="checkbox"/> S2C |
| | <input type="checkbox"/> S2A |
| | <input type="checkbox"/> S3A |
| | <input type="checkbox"/> S3F |
| | <input type="checkbox"/> S4A |
| | <input type="checkbox"/> S4B |
| | <input type="checkbox"/> S4B1 |
| | <input type="checkbox"/> S5A |
| | <input type="checkbox"/> S5E |
| | <input type="checkbox"/> S6B |
| | <input type="checkbox"/> S6A |

可選擇派發予指定班級

選擇個別學生： 未有選擇學生

選擇班別

可選擇學生

以學生名字搜尋

學生7
學生8
學生9
學生10

已選擇學生

以學生名字搜尋



派發對象

可派發書本給指定年級、班別及個別學生

選擇班級/班別：

- | | | | | | |
|-----------------------------|---|------------------------------|-------------------------------|------------------------------|------------------------------|
| <input type="checkbox"/> K2 | <input type="checkbox"/> K24567 | | | | |
| <input type="checkbox"/> P2 | <input type="checkbox"/> P2A | | | | |
| <input type="checkbox"/> P5 | <input type="checkbox"/> P5B | | | | |
| <input type="checkbox"/> P6 | <input type="checkbox"/> P6A | | | | |
| <input type="checkbox"/> S1 | <input checked="" type="checkbox"/> S1C | <input type="checkbox"/> S1X | <input type="checkbox"/> S1B | <input type="checkbox"/> S1A | <input type="checkbox"/> S1D |
| <input type="checkbox"/> S2 | <input type="checkbox"/> S2C | <input type="checkbox"/> S2A | | | |
| <input type="checkbox"/> S3 | <input type="checkbox"/> S3A | <input type="checkbox"/> S3F | | | |
| <input type="checkbox"/> S4 | <input type="checkbox"/> S4A | <input type="checkbox"/> S4B | <input type="checkbox"/> S4B1 | | |
| <input type="checkbox"/> S5 | <input type="checkbox"/> S5A | <input type="checkbox"/> S5E | | | |
| <input type="checkbox"/> S6 | | | | | |

選擇個別學生： 未有選擇學生

或派發予個別學生

S1C

選擇班別

- K24567
- P2A
- P5B
- P6A
- S1C**
- S1X
- S1B
- S1A
- S1D
- S2C
- S2A
- S3A
- S3F
- S4A
- S4B
- S4B1
- S5A
- S5E
- S6B

已選擇學生

以學生名字搜尋

↔

上一步

繼續





派發對象

可派發書本給指定年級、班別及個別學生

選擇班級/班別：

- | | | | | | |
|-----------------------------|---|------------------------------|-------------------------------|------------------------------|------------------------------|
| <input type="checkbox"/> K2 | <input type="checkbox"/> K24567 | | | | |
| <input type="checkbox"/> P2 | <input type="checkbox"/> P2A | | | | |
| <input type="checkbox"/> P5 | <input type="checkbox"/> P5B | | | | |
| <input type="checkbox"/> P6 | <input type="checkbox"/> P6A | | | | |
| <input type="checkbox"/> S1 | <input checked="" type="checkbox"/> S1C | <input type="checkbox"/> S1X | <input type="checkbox"/> S1B | <input type="checkbox"/> S1A | <input type="checkbox"/> S1D |
| <input type="checkbox"/> S2 | <input type="checkbox"/> S2C | <input type="checkbox"/> S2A | | | |
| <input type="checkbox"/> S3 | <input type="checkbox"/> S3A | <input type="checkbox"/> S3F | | | |
| <input type="checkbox"/> S4 | <input type="checkbox"/> S4A | <input type="checkbox"/> S4B | <input type="checkbox"/> S4B1 | | |
| <input type="checkbox"/> S5 | <input type="checkbox"/> S5A | <input type="checkbox"/> S5E | | | |
| <input type="checkbox"/> S6 | <input type="checkbox"/> S6B | <input type="checkbox"/> S6A | | | |

選擇個別學生： 已揀選 4 位學生

S1C	
可選擇學生	已選擇學生
以學生名字搜尋	以學生名字搜尋
S1C	S1C
學生三	學生4 X
學生8	學生5 X
學生9	學生6 X
學生10	學生7 X
學生11	

然後按「繼續」

上一步

繼續



e悅讀學校計劃 - 派發書本

書本派發系統

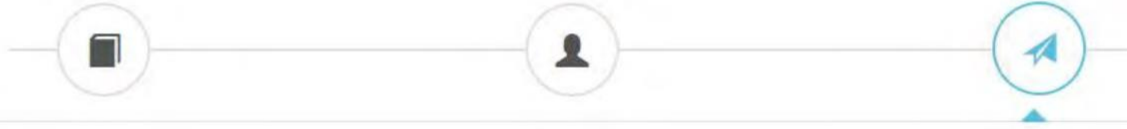

確認派發

已選書本數量: 5

書名	作者	出版社	書籍類別	閱讀組合
3D打印及設計 (Tinkercad)	創新科技教育有限公司	創新科技教育有限公司	1) 科技 2) 資訊科技教育	1) 中學組合20/21 指定書目
A Midsummer Night's Dream	William Shakespeare	Hong Kong Education City	1) 世界文學	1) 英文經典系列 (彈性版面)
A Study in Scarlet	Arthur Conan Doyle	Hong Kong Education City	1) 世界文學	1) 英文經典系列 (文字同步朗讀)
A Journey into the Interior of the Earth	Jules Verne	Hong Kong Education City	1) 世界文學	1) 英文經典系列 (文字同步朗讀)
A Journey into the Interior of the Earth	Jules Verne	Hong Kong Education City	1) 世界文學	1) 英文經典系列 (圖定版面)

已選對象: 班別: S1C
學生: 學生4 (S1C, No.0), 學生5 (S1C, No.0), 學生6 (S1C, No.0), 學生7 (S1C, No.0)

上一步 派發

確認資料後，按「派發」



e悅讀學校計劃

檢視閱讀數據

訂閱

電子書

圖書

e悅讀學校計劃

熱門書籍

文學小說

語言文字

自然科普

人物傳記

人文史地

文化藝術

社會科學

生活百科

漫畫及繪本

親子及家庭

兒童讀物

學與教

圖書 ▾

好書推介 ▾

e悅讀學校計劃 ▾

閱讀服務 ▾

我的閱讀城 ▾

教師管理頁 ▾

童話冒險之旅

教城書櫃

前往「香港閱讀城」網站，
以教城教師帳戶登入後，
會顯示「教師管理頁」欄



16

A A A

輸入關鍵字 / 作者 / 書名 / 國際書號

搜尋

按程度瀏覽：

全部

學前教育

第一學習階段 (小一至小三)

第二學習階段 (小四至小六)

第三學習階段 (中一至中三)

第四學習階段 (中四至中六)

其他

按藏書類型瀏覽：

全部

試閱本

免費電子書

香港公共圖書館館藏

新書上架 (1 / 3)



或序或散成圖



牛下的青澀歲月



春夏秋冬



醫林廣記系列之杏壇
解惑



探索花花純素世界

訂閱

電子書

圖書

e悅讀學校計劃

熱門書籍

文學小說

語言文字

自然科普

人物傳記

人文史地

文化藝術

社會科學

生活百科

漫畫及繪本

親子及家庭

兒童讀物

學與教

圖書 ▾

好書推介 ▾

e悅讀學校計劃 ▾

閱讀服務 ▾

我的閱讀城 ▾

教師管理頁 ▲

閱讀約章 - 學校報告

e悅讀學校計劃 - 學校報告

e悅讀學校計劃 - 派發書本

e悅讀學校計劃 - 書本派發

e悅讀學校計劃 - 學生證書

報告

範本

於「教師管理頁」欄，點選
「e悅讀學校計劃 - 學校報告」

16

A A A

輸入關鍵字 / 作者 / 書名 / 國際書號

搜尋

按程度瀏覽：

全部

學前教育

第一學習階段 (小一至小三)

第二學習階段 (小四至小六)

第三學習階段 (中一至中三)

第四學習階段 (中四至中六)

其他

按藏書類型瀏覽：

全部

試閱本

免費電子書

香港公共圖書館館藏

新書上架 (1 / 3)



或序或散成圖



牛下的青澀歲月



春夏秋冬



醫林廣記系列之杏壇
解惑



探索花花純素世界

e悅讀學校計劃 - 學校報告

請選擇年度:

- 2020 - 2021
- 2019 - 2020
- 2018 - 2019
- 2017 - 2018

按此選擇顯示指定學年數據

[匯出紀錄](#)
[學生閱讀](#)
[籍閱讀數據](#)
[閱讀數據總覽](#)

全部展開 1 共 34 頁 40 1 - 40 共 1 350 條

班級	班別	學生姓名	訂閱數目
以首個字	以首個字	以首個字元搜尋	
S1	E	學生戶口 43	10
S1	D	學生戶口 24	10
S1	C	學生戶口 5	18
S1	A	學生戶口 31	14
S1	E	學生戶口 11	10
S1	C	學生戶口 37	17
S1	B	學生戶口 18	12
S1	D	學生戶口 31	10
S1	C	學生戶口 12	17
S1	A	學生戶口 38	14
S1	E	學生戶口 18	10
S1	C	學生戶口 44	17
S1	B	學生戶口 25	12
S1	A	學生戶口 6	26
S1	A	學生戶口 13	15
S1	D	學生戶口 38	10
S1	C	學生戶口 19	17
S1	A	學生戶口 45	14
S1	E	學生戶口 25	10
S1	D	學生戶口 6	10